WILHELM HANSEN EDITION.

I. K. MERTZ:

UDVALGTE KOMPOSITIONER

FOR

GUITAR.

SAMLEDE TIL BRUG VED UNDERVISNINGEN

OG

FORSYNEDE MED FINGERSÆTNING

AF

A. EGGERS.

I. BIND. II. BIND.

FORLÆGGERENS EJENDOM FOR ALLE LANDE

KJØBENHAVN & LEIPZIG
WILHELM HANSEN, MUSIK-FORLAG.

Til Hr. Dr. Schlesinger H. Rischel.

14. 10. 1903.

[illegible]

INDHOLD.

I. BIND.

Nr.		Pag
1.	Variations mignonnes	3
2.	Polaçça	6
3.	Glockentöne. (Lied von Proch)	8
4.	Die Fahnenwacht (Lied von Lindpaintner)	10
5.	Etude	12
6.	Capriccio	14

II. BIND.

1.	An Malvina	3
2.	Polonaise	6
3.	Abendlied	8
4.	An die Entfernte	10
5.	Lied ohne Worte	12
6.	Liebeslied	14

Nr. 1. Variations mignonnes.

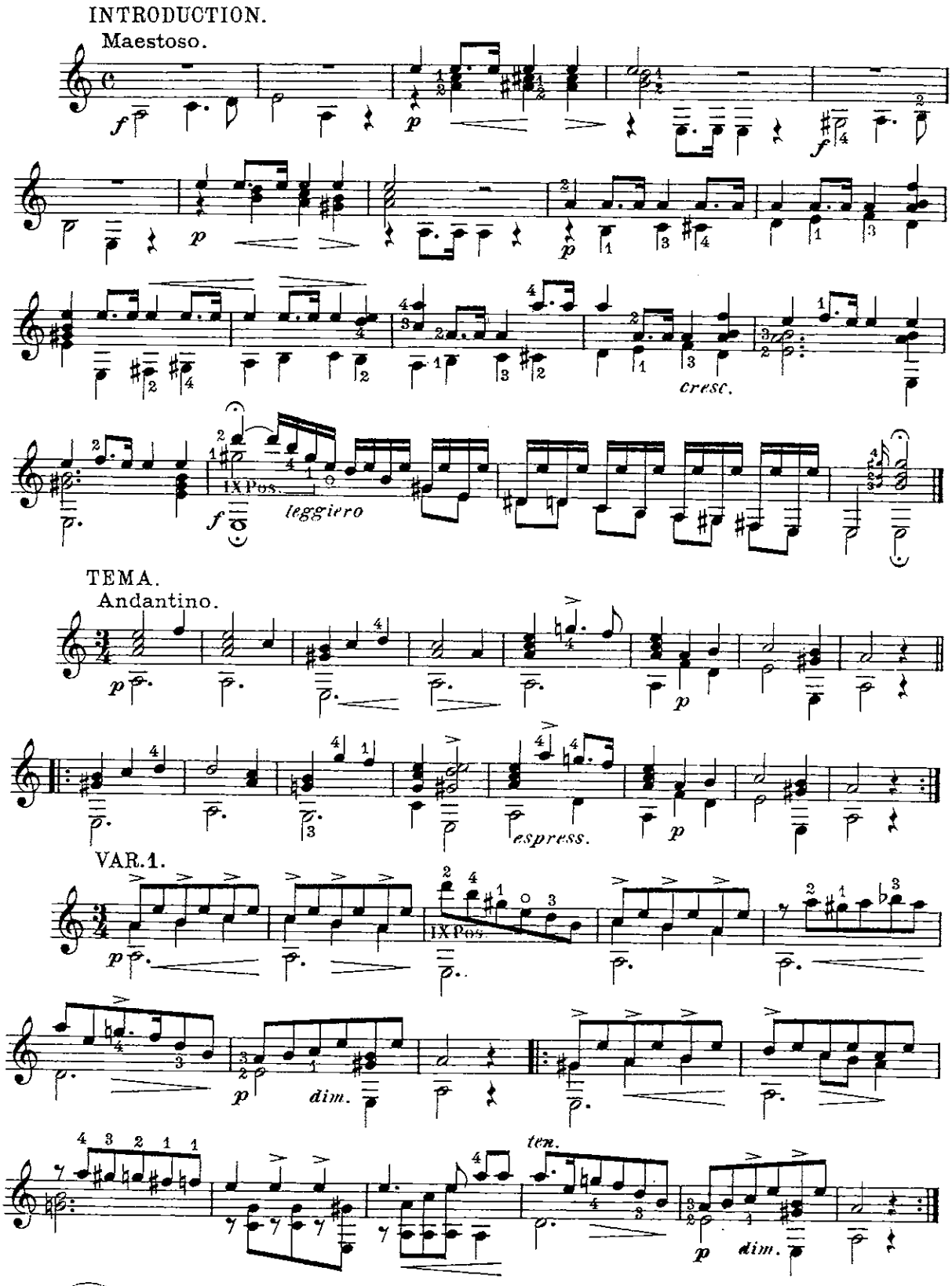

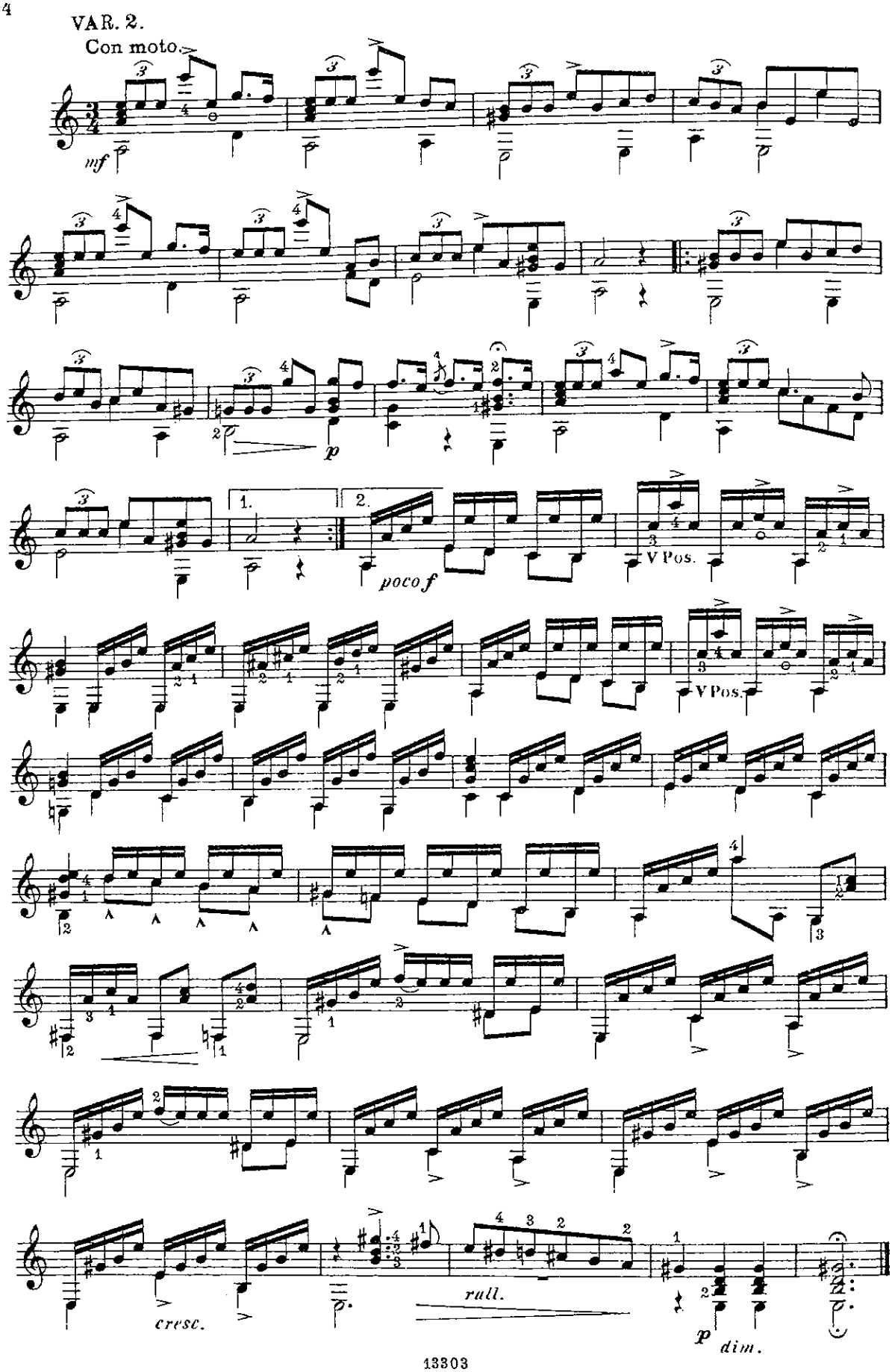
VAR. 2.
Con moto.
mf
p
1.
2.
poco f
V Pos.
V Pos.
cresc.
rall.
p
dim.

VAR. 3.

Allegretto.

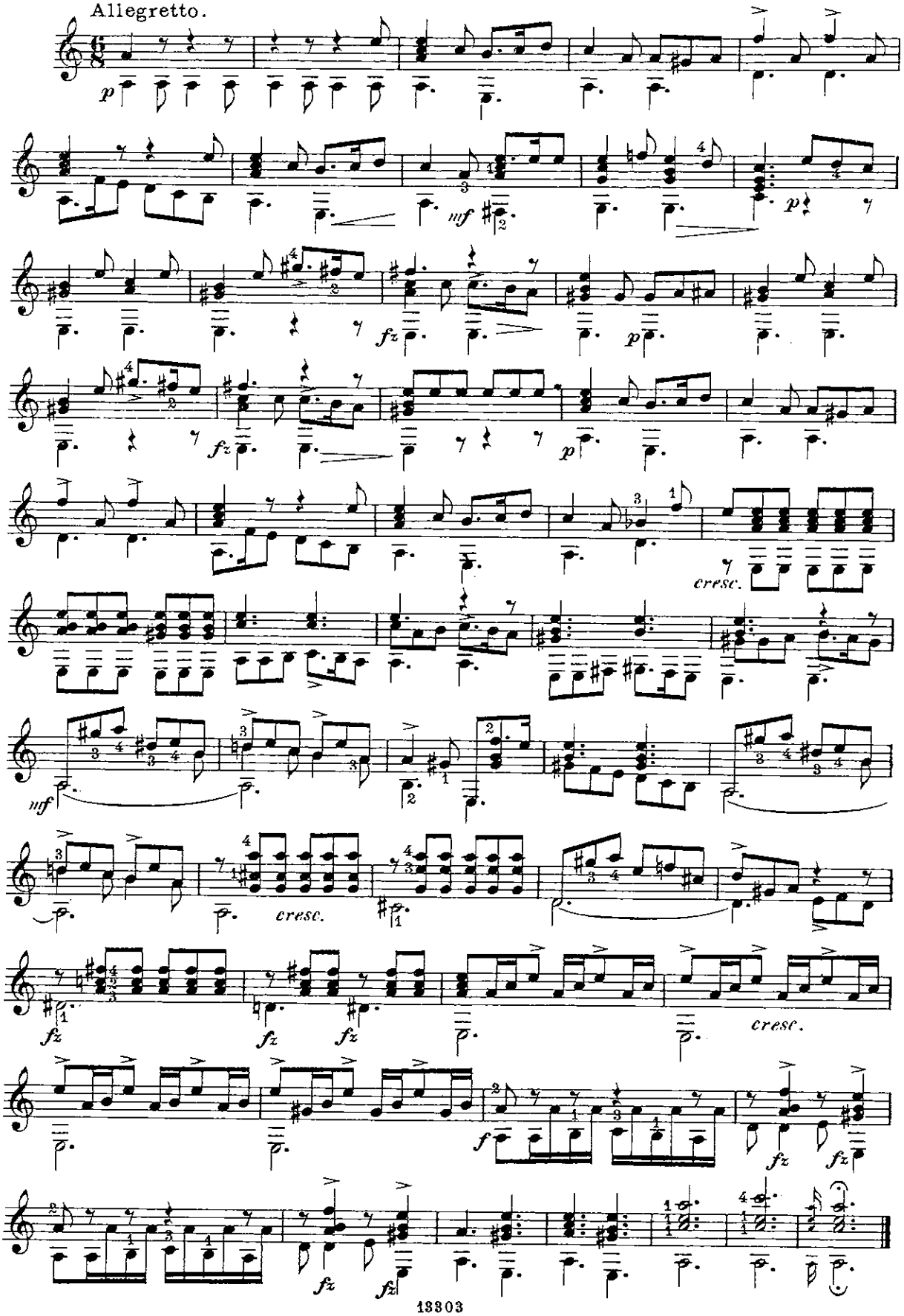

Nr. 2. Polacca.

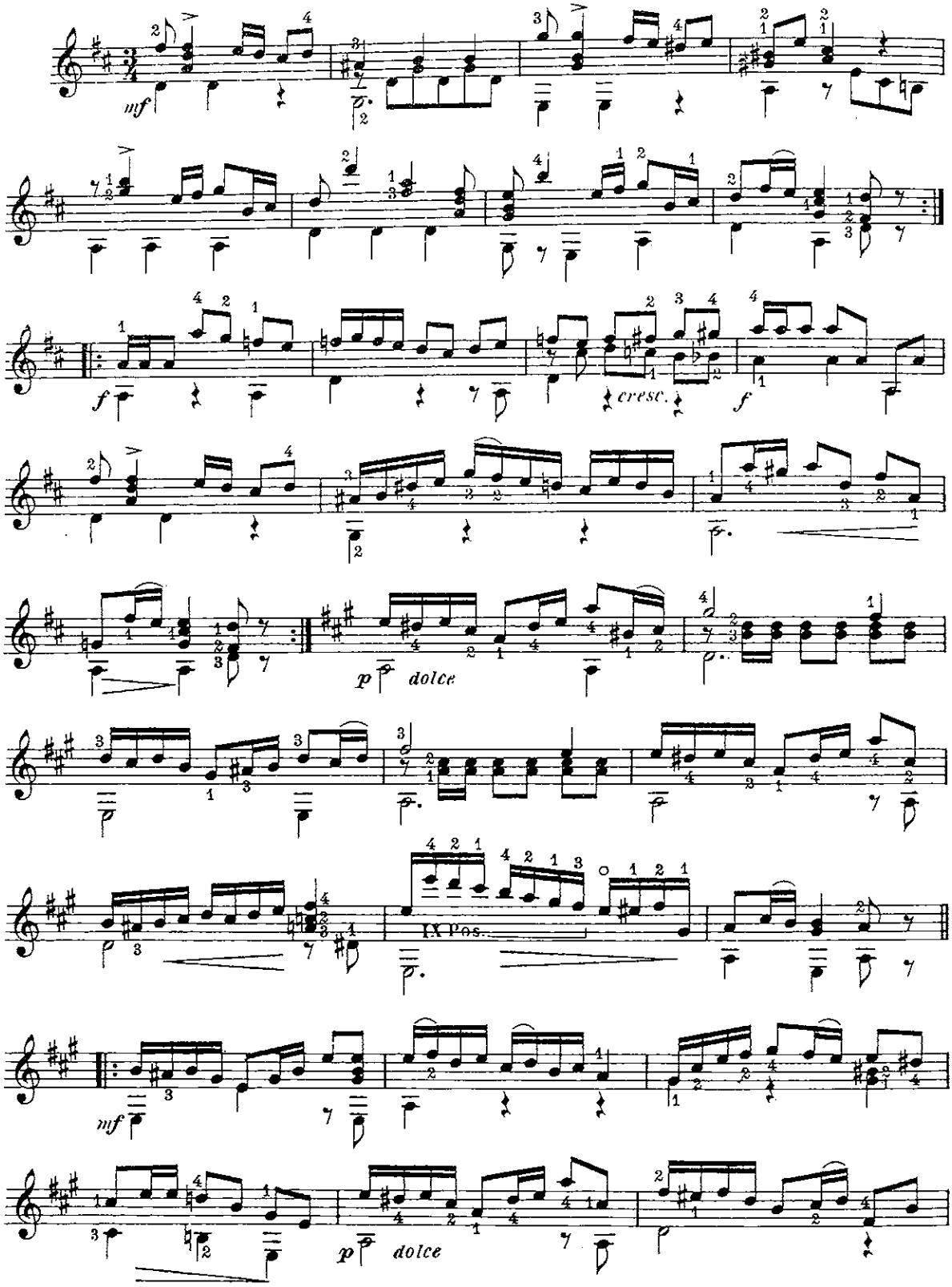

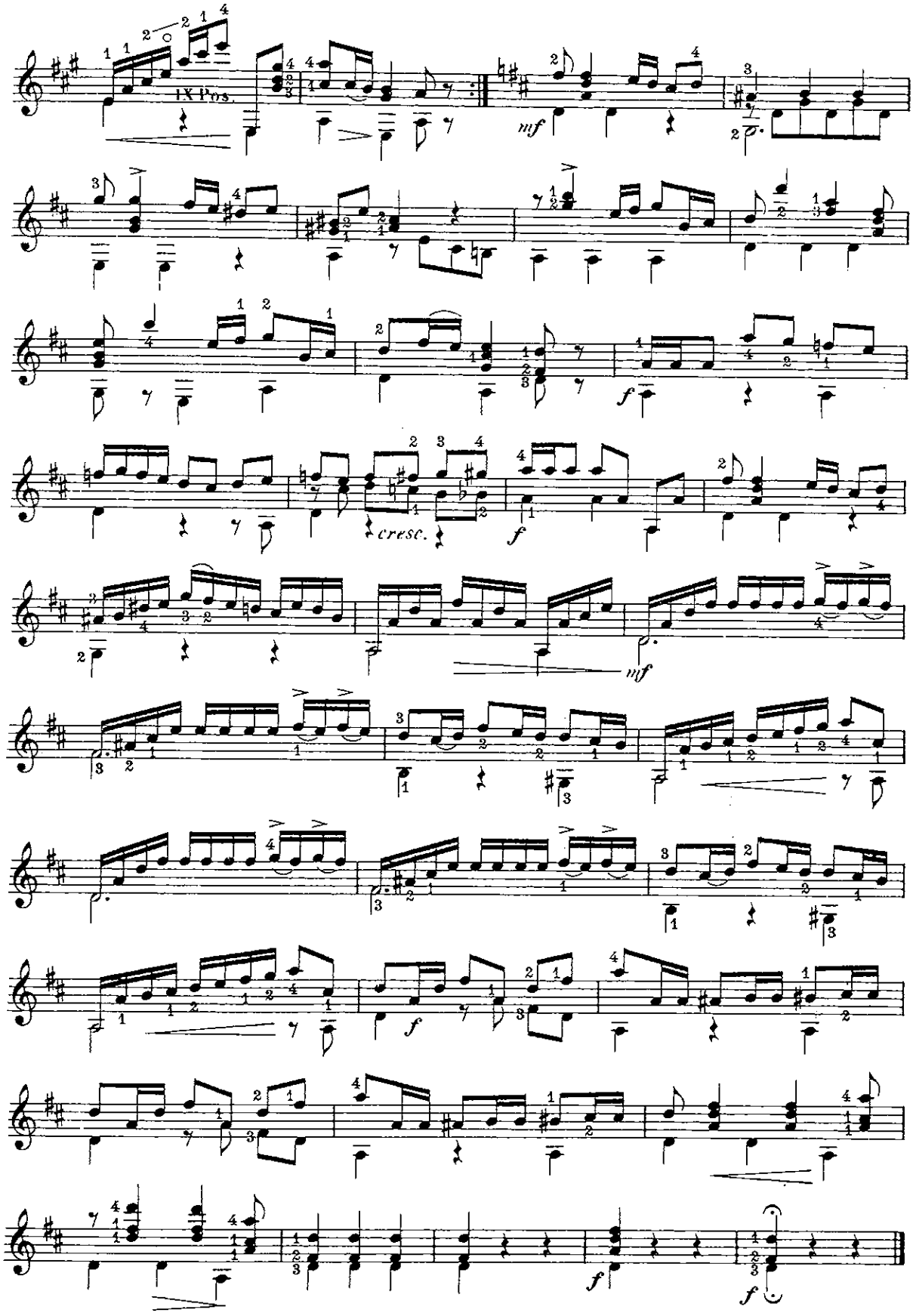
IX Pos.
mf
cresc.
f
mf
f
f
f

Nr. 3. Glockentöne.

(Lied von Proch.)

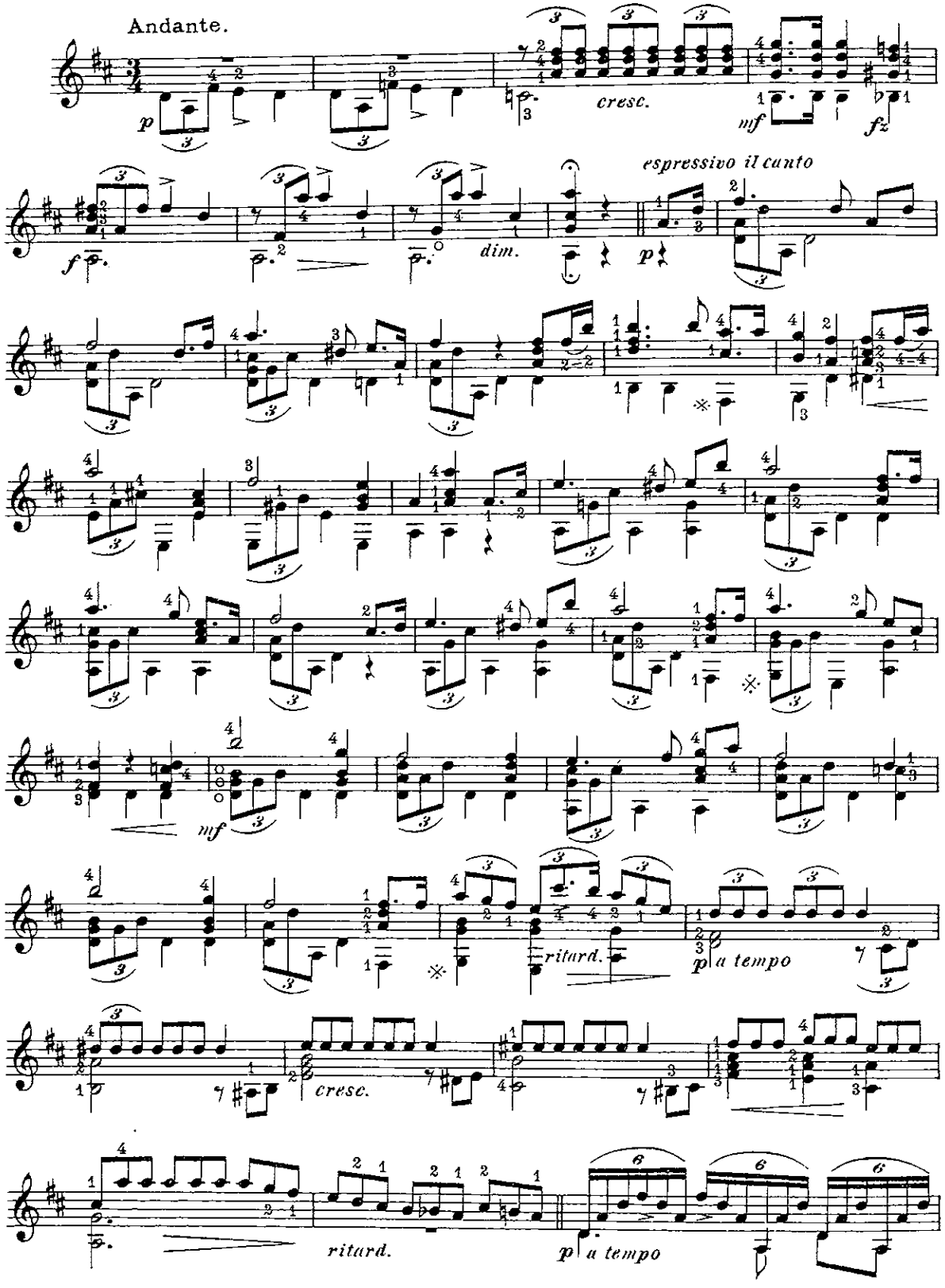

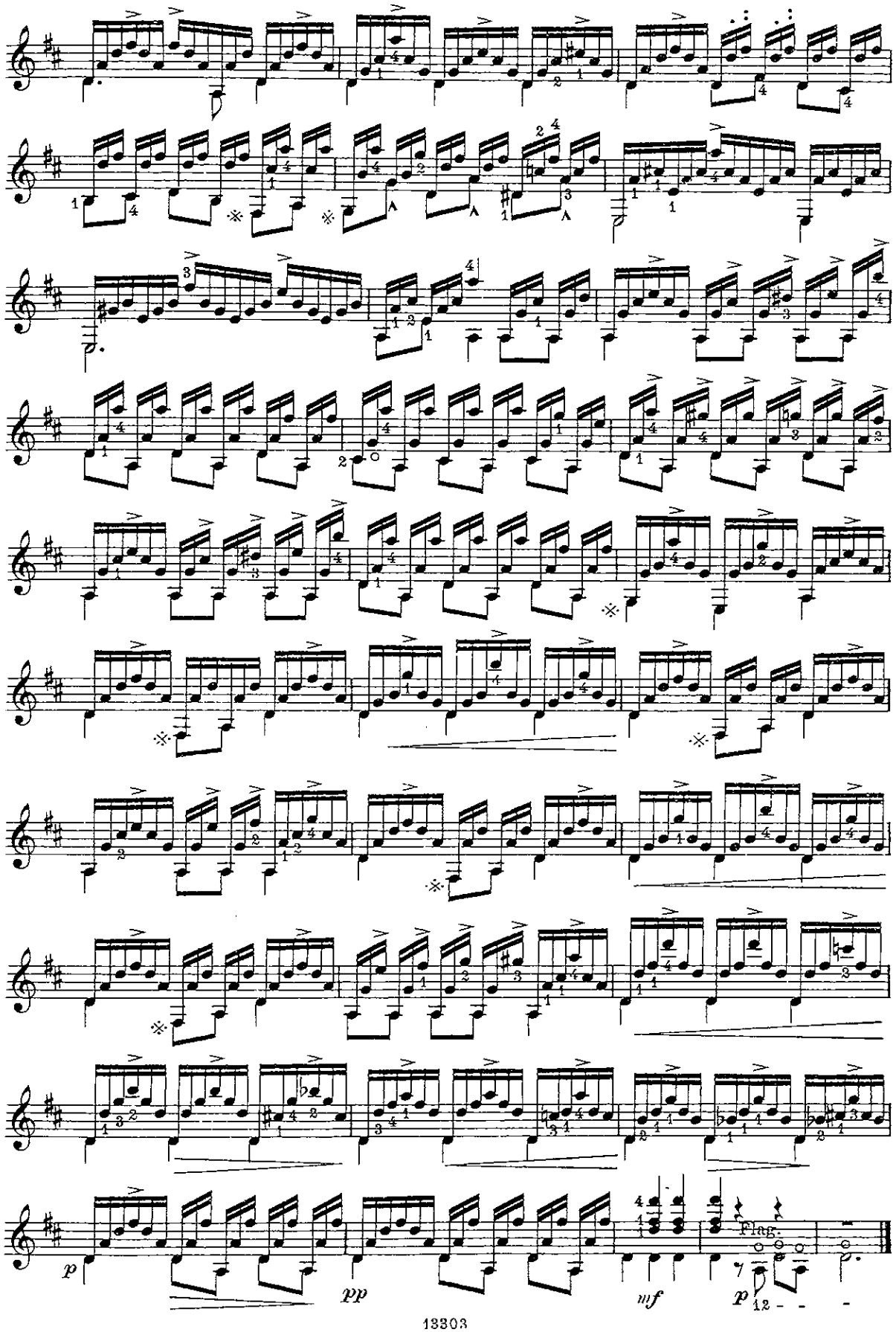
p
pp
mf
p
Flag.
12

Nr. 4. Die Fahnenwacht.

(Lied von Lindpaintner.)

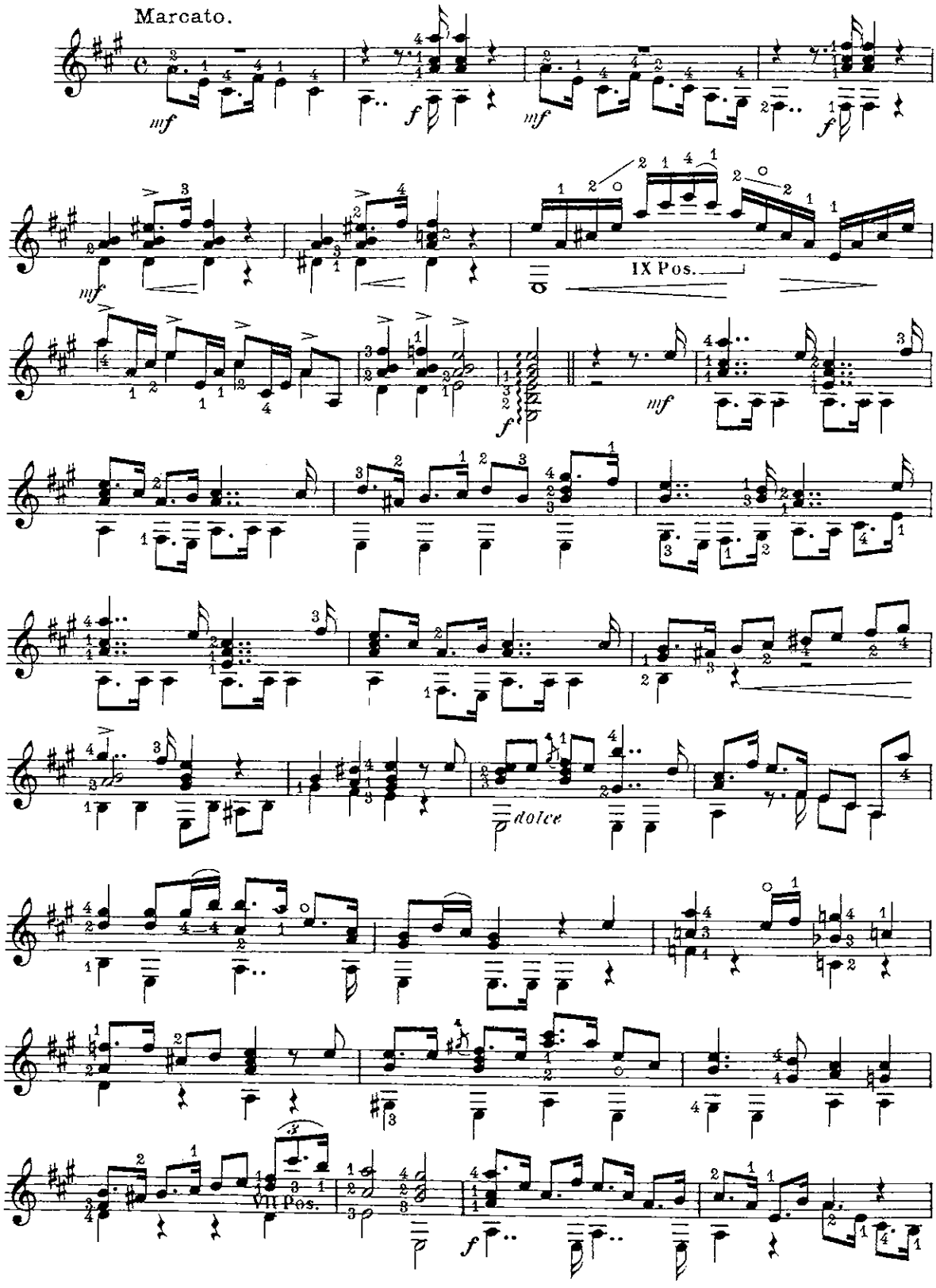

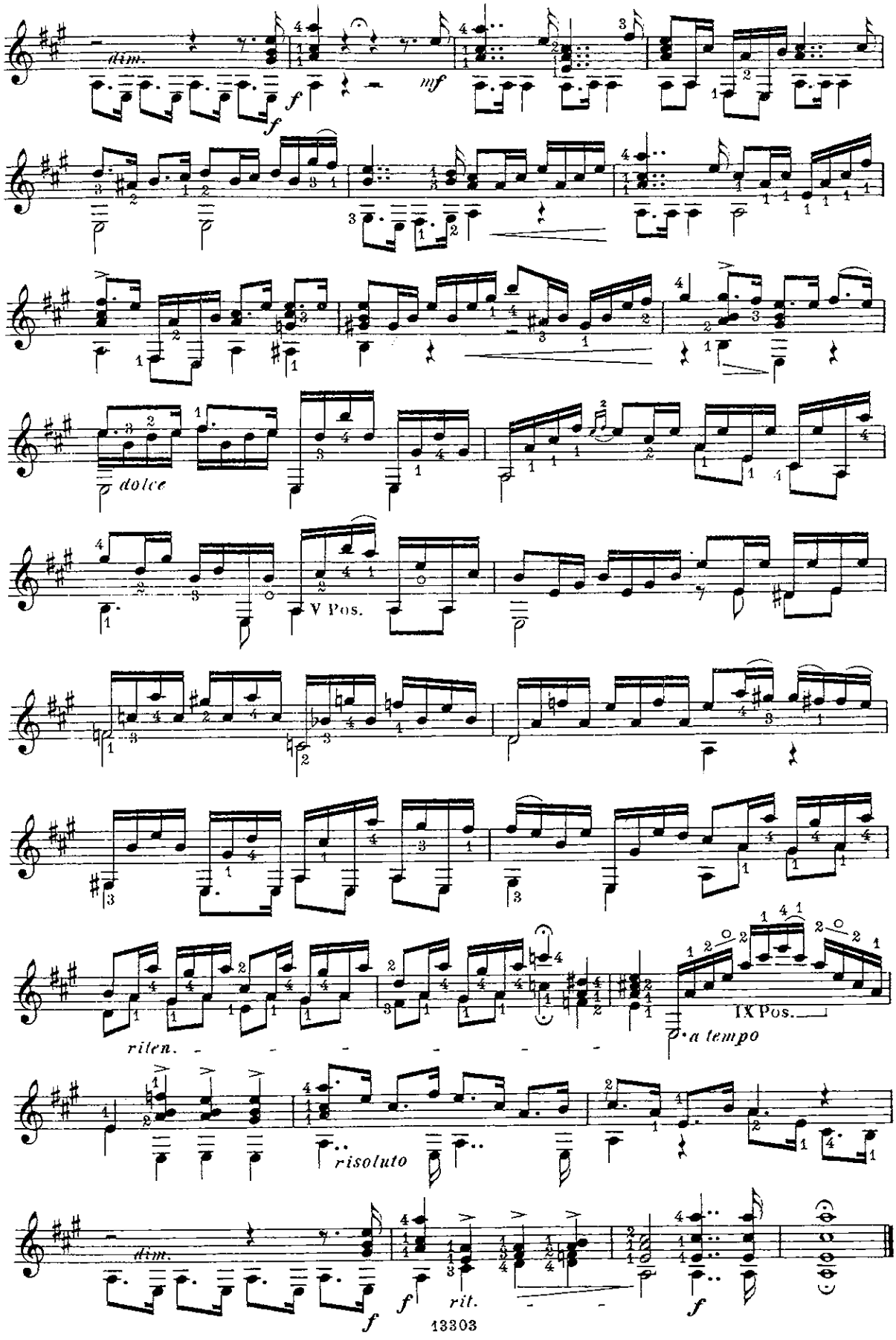
dim.
f
mf
f
dolce
V Pos.
riten.
IX Pos.
a tempo
risoluto
dim.
f
rit.
f

Nr. 5. Etude.

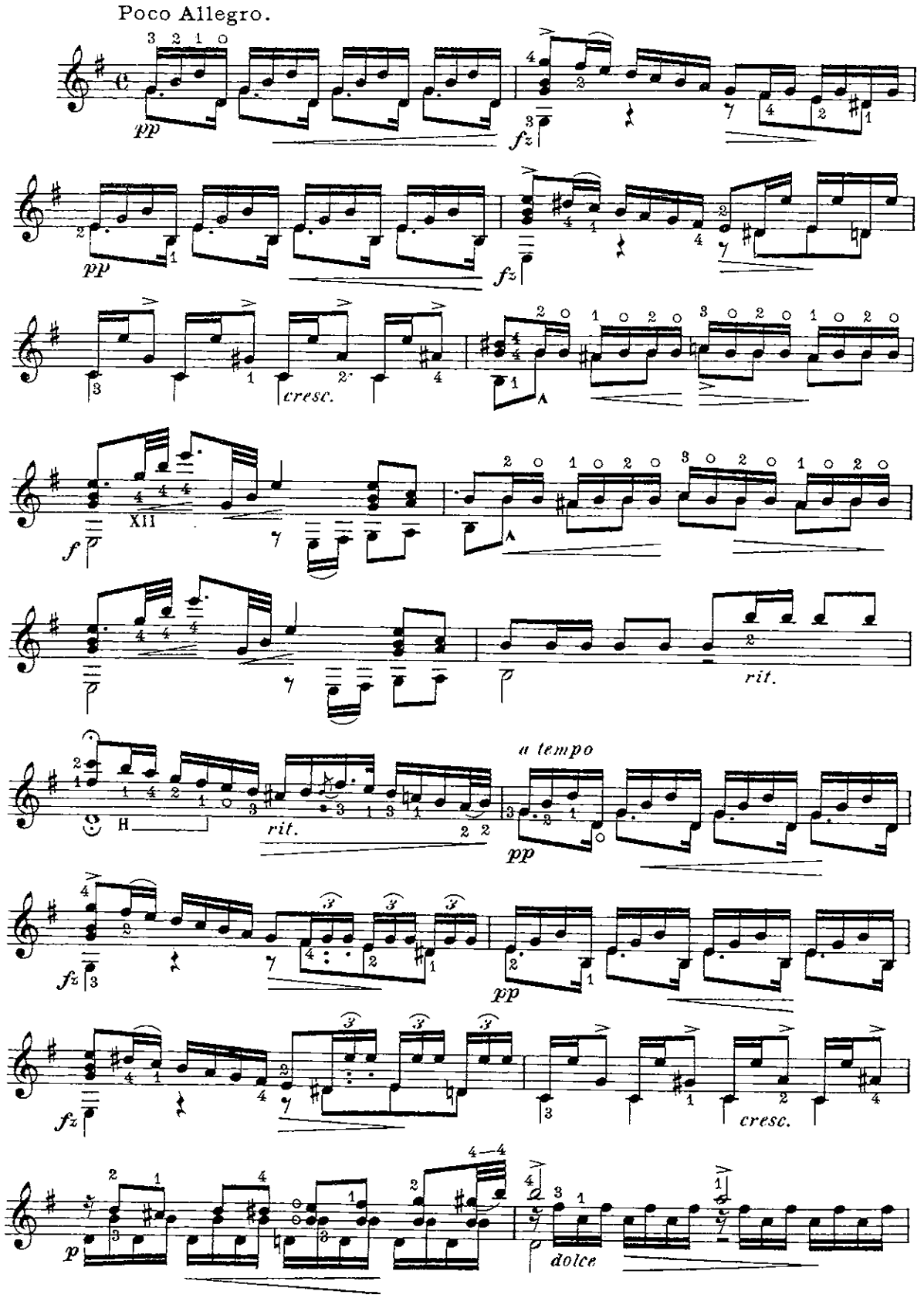

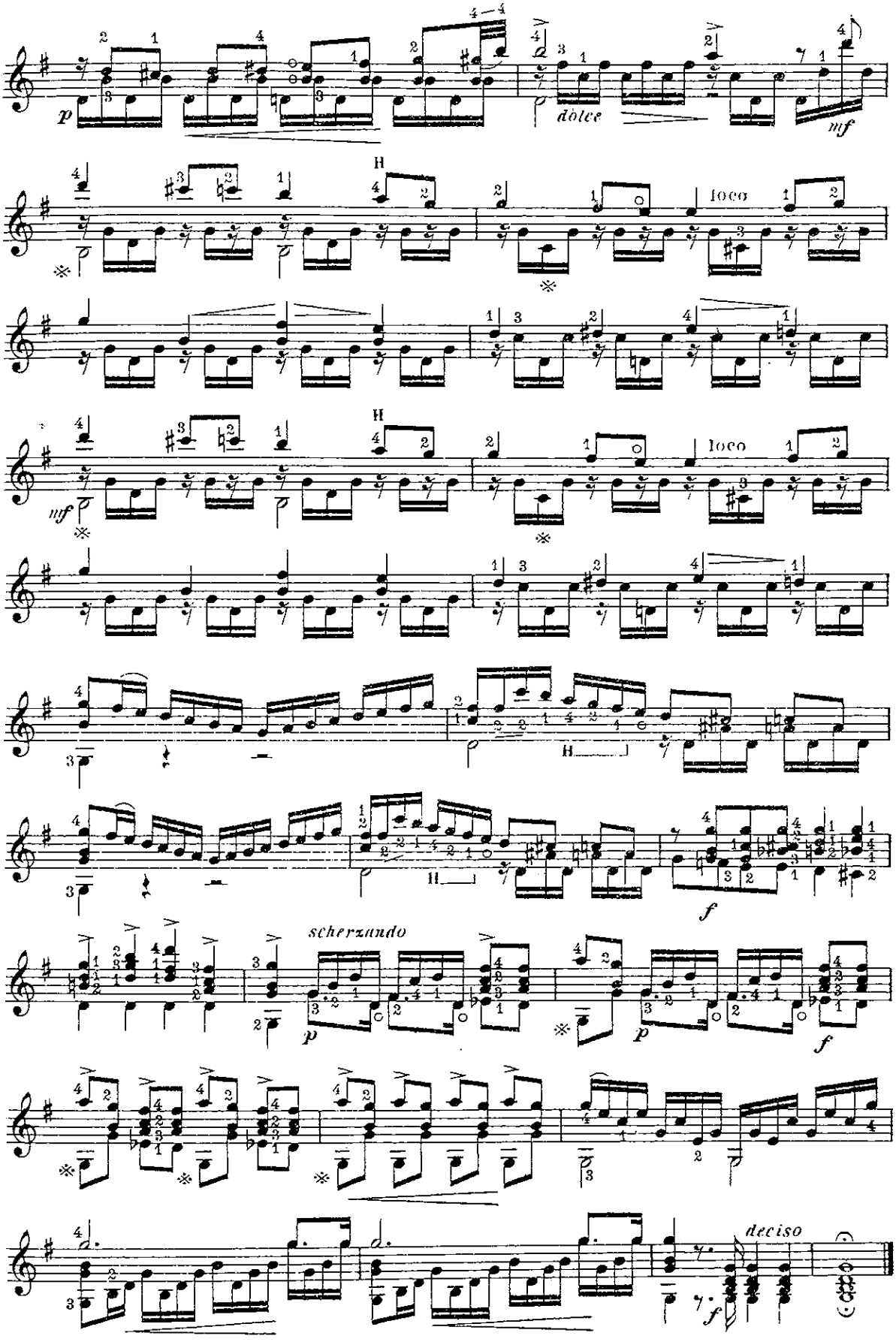
dolce
loco
loco
scherzando
deciso

Nr. 6. Capriccio.

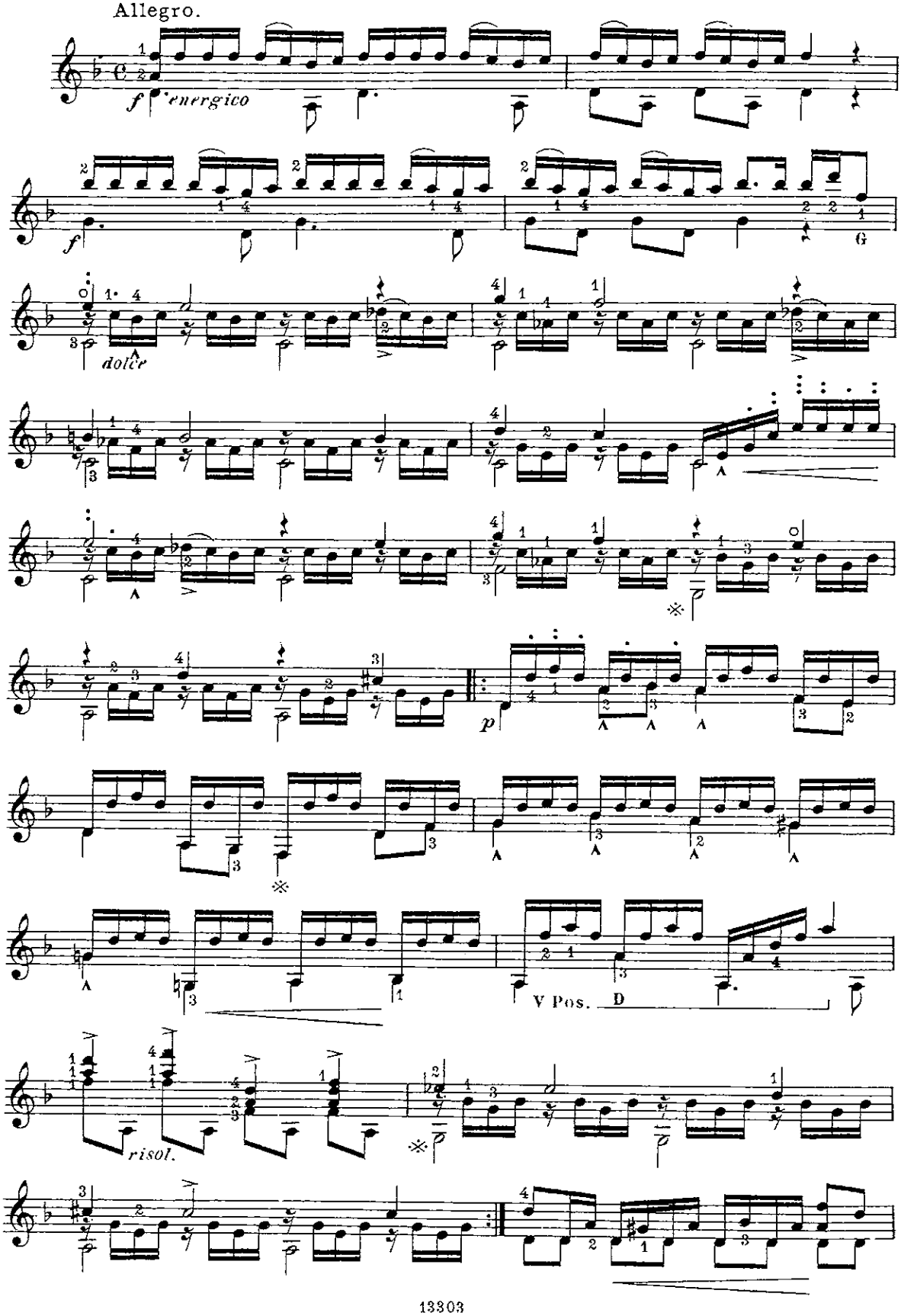

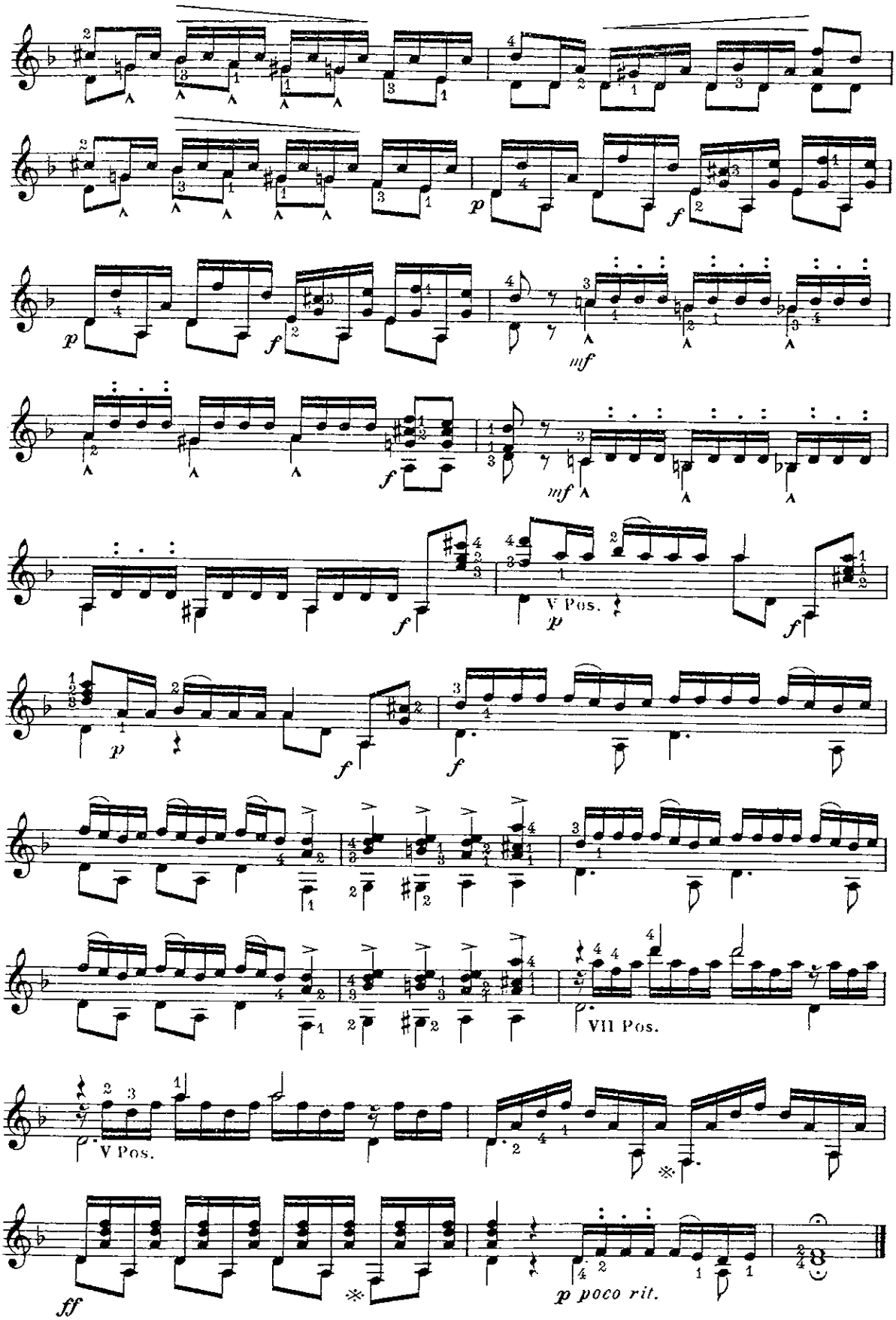

Wilhelm Hansens Nodestik-og Tryk, Kiöbenhavn.

Eg'gers: 50 Folkeviser. 2 Kr.

INDHOLD.

Nr.			Pag.
1.	Elvehøj	*Danske Folkeviser*	4.
2.	Agnete og Havmanden	» »	5.
3.	Roselille	» »	6.
4.	Gangerpilten	» »	7.
5.	Sommerdagen	» »	8.
6.	De tre Skalke	» »	9.
7.	Sjugur aa Trollbrura	*Norske Folkeviser*	10
8.	Stev	» »	10.
9.	Gjæter-Livet	» »	11.
10.	Skogmötet	» »	12.
11.	Dalkullevisa	*Svenske Folkeviser*	13
12.	Domaredansen	» »	14
13.	»Och jungfrun gick åt killan«	» »	14
14.	»Spinn, spinn!«	» »	15.
15.	Neckens Polska	» »	16.
16.	»När månen vandrar på himlens blå	» »	17.
17.	»Från det höga berg«	*Finske Folkeviser*	18.
18.	»Sörj ej, Suomis flicka«	» »	18.
19.	Herzensweh	*Tydske Folkeviser*	19.
20.	Polterabendlied	» »	19.
21.	»In's Herz gezinnt«	» »	20.
22.	»Lass rauschen!«	» »	20.
23.	Die schwarzbraune Hexe	» »	21.
24.	»Thu auf«	*Nederlandske Folkeviser*	22.
25.	Die Kameraden	» »	22.
26.	Old Ballad	*Engelske Folkeviser*	23.
27.	»O turn to me!«	» »	24.
28.	The last rose of summer	*Irsk Folkevise*	25.
29.	Annie Laurie	*Skotske Folkeviser*	26.
30.	Faithfu' Johnie	» »	27.
31.	L'orage	*Franske Folkeriser*	28.
32.	Villanelle	» »	29.
33.	Le joli tambour	» »	30.
34.	Le brave marin	» »	31.
35.	Chanson Béarnoise	» »	32.
36.	Santa Lucia	*Italienske Folkeviser*	33.
37.	Canzone napolitana	» »	34.
38.	Cannetella	» »	35.
39.	Barcarola veneziana	» »	36.
40.	Canzonetta	» »	36.
41.	Canzone di pescatore	» »	37.
42.	Tirana	*Spanske Folkeviser*	38.
43.	»Claros soles son«	» »	39.
44.	Zorongo	» »	40.
45.	»No quiro casarme«	» »	41.
46.	Vemod	*Russiske Folkeviser*	42.
47.	»Hjælper mig at græde«	» »	42.
48.	»Maane, kære lille Maane«	» »	43.
49.	Den fjerne og den nære	» »	43.
50.	»Vaagn, Du min søde Kærlighed!«	*Græsk Folkevise*	44.