CYANEN

als

Folge der Nachtviolen.

Eine Reihe origineller melodischer Sätze

für die

GUITARE

von

J. K. MERTZ.

5tes Werk.

Eigenthum des Verlegers.

No. 8088. Eingetragen in das Archiv der Musikalienhändler. Preis 2 Ox. C.M.

Wien bei Tobias Haslinger,
k.k. Hof- u. priv. Kunst- u. Musikalienhändler.
Graben No. 618

Preßburg bei C. Sreibig.

Rischel's & Birket-Smith's samling

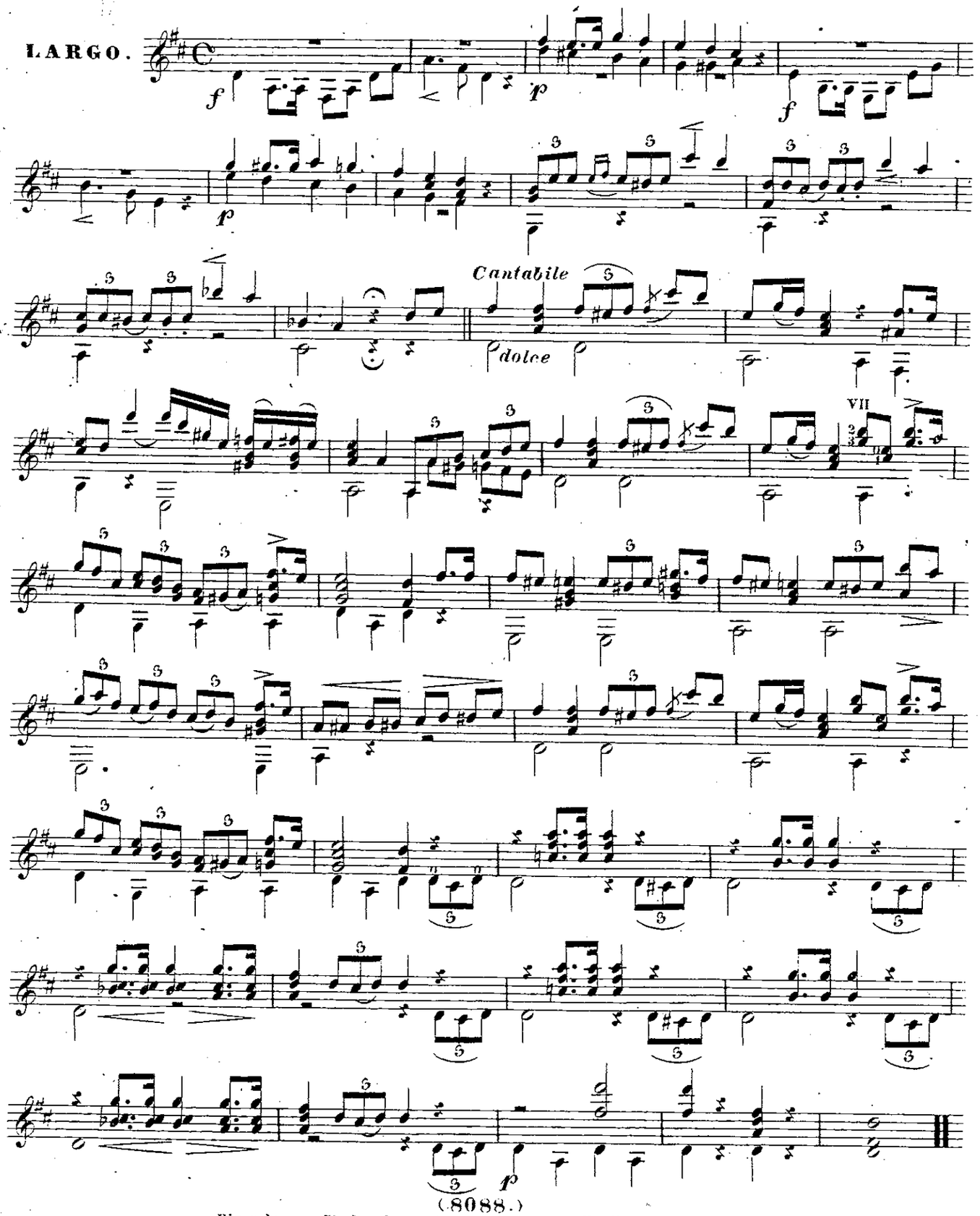

(8088.)
Eigenthum u. Verlag der k. k. Hof- Kunst- u. Musikalienhandlung
des Tobias Haslinger in Wien.

BIBLIOTHECA REGIA HAFNIENSIS

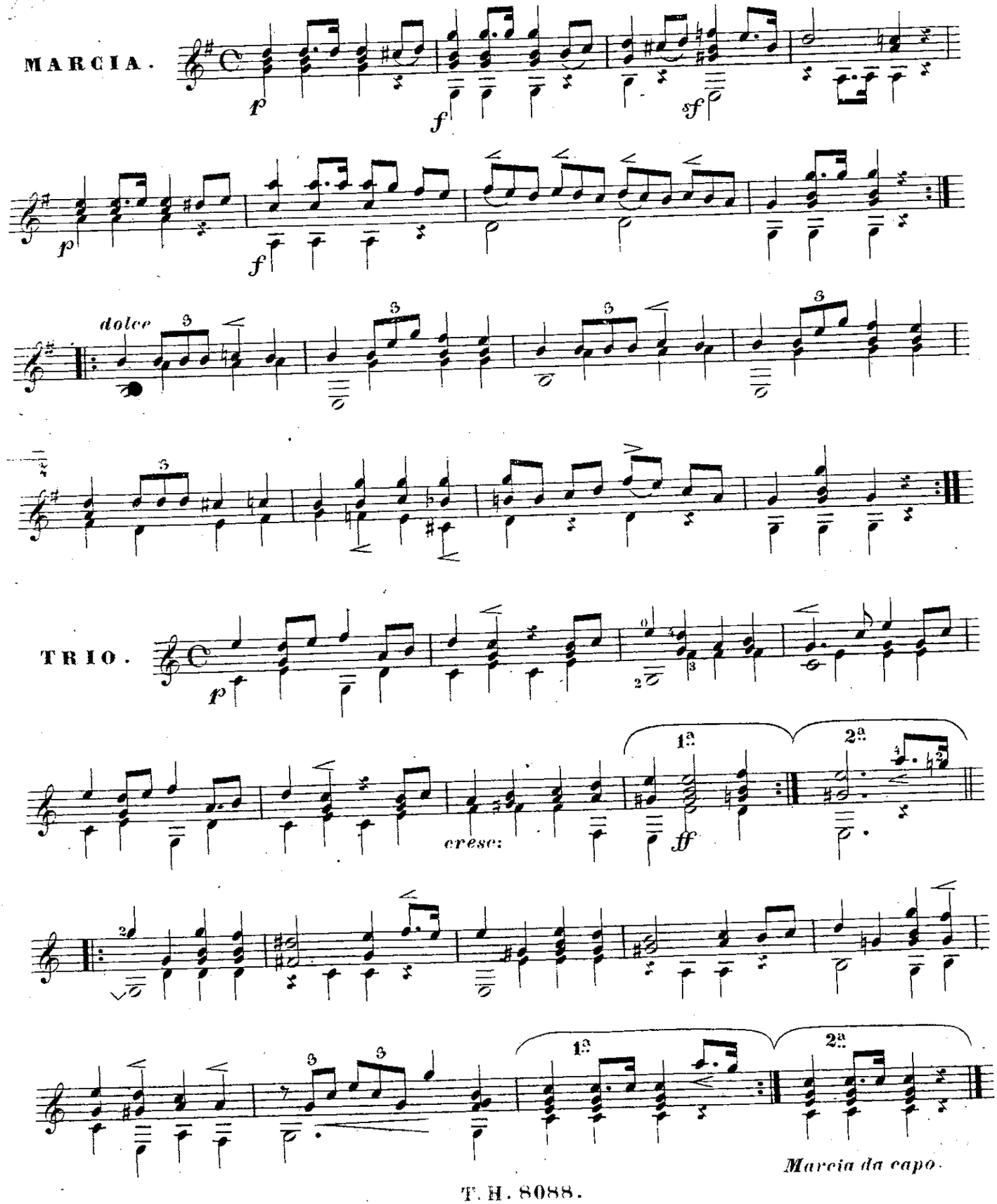
MARCIA.
TRIO.
dolce
cresc:
1a
2a
Marcia da capo.

GUITARE.

POLACCA.

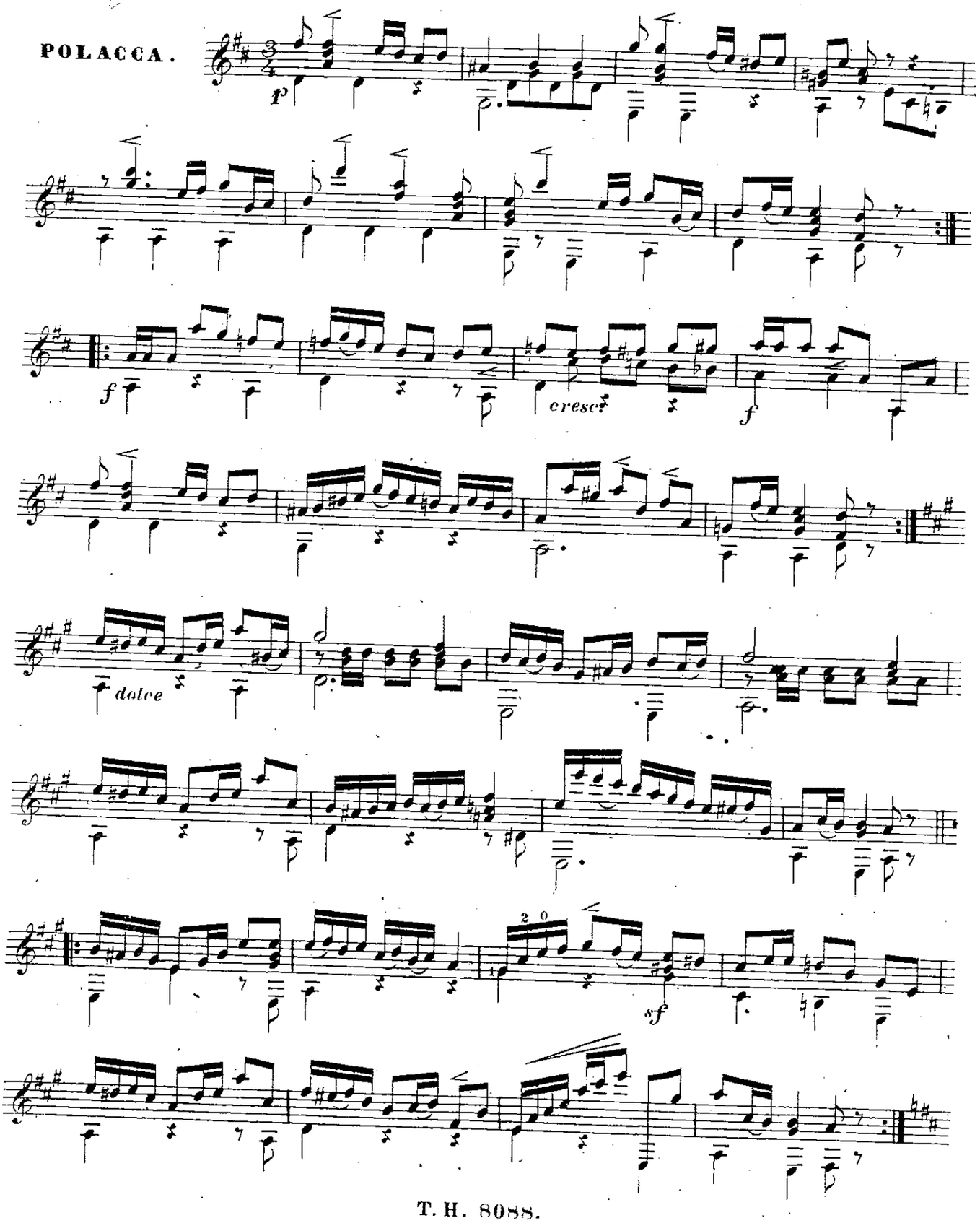

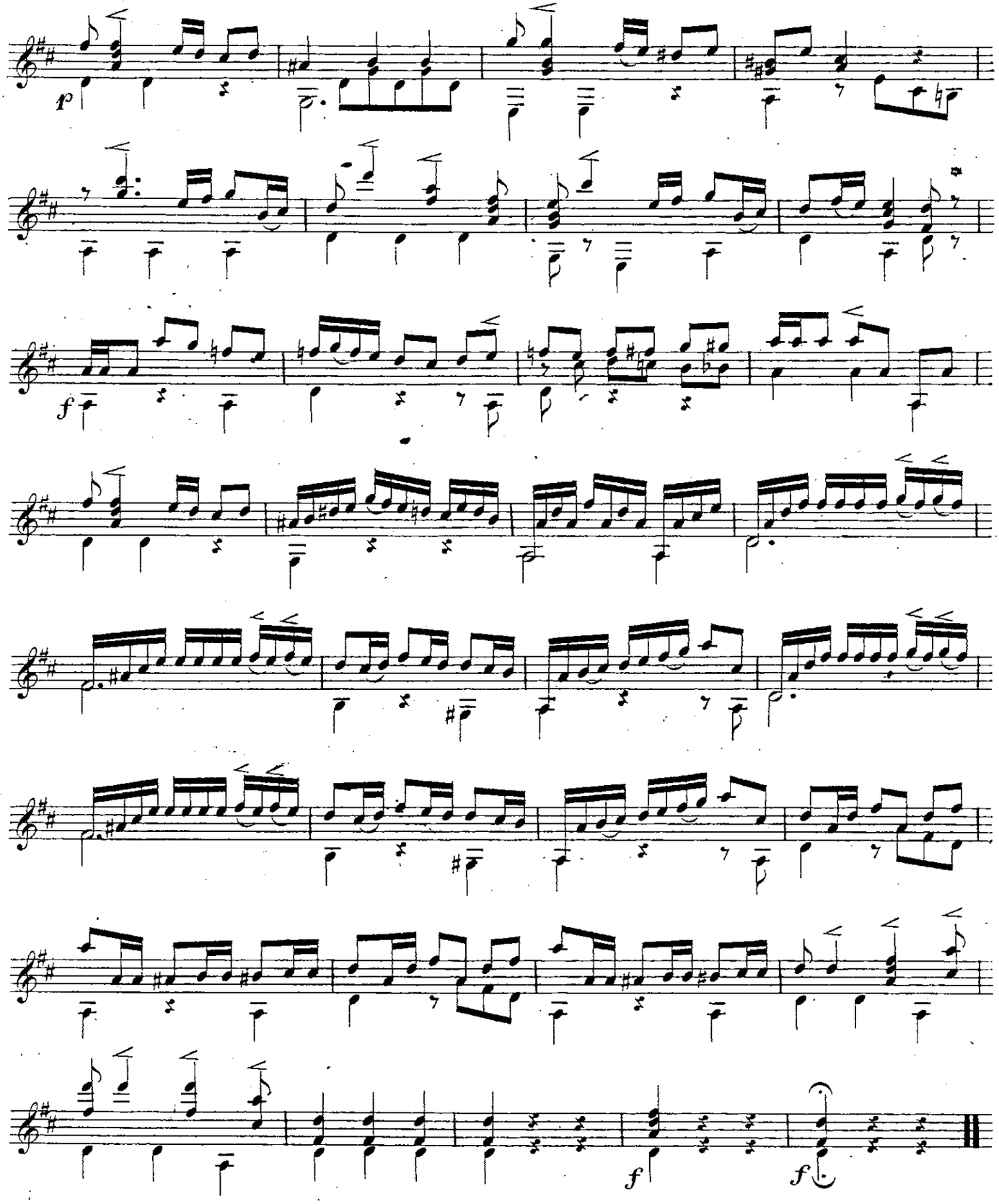
p
f
f
f